

Lucas  
PROJETO DEFERIDO



# GOVERNO DA Bahia

## PROJETO ARQUITETÔNICO UNIDADE BÁSICA DE SAÚDE

END.: SESAB - SECRETARIA DE SAUDE DO ESTADO DA BAHIA | SALVADOR - BAHIA  
 ORÇAO: SESAB - SECRETARIA DE SAUDE DO ESTADO DA BAHIA | DATA: 07.10.2021 | ARQUIVO: UBS 1 EQUIPE ARQ 03.05.2018.dwg  
 RESP. TC: ARQUITETO DARLAN DE OLIVEIRA BLOHEM | Nº: A 36898-9  
 SETOR: CEAS - COORDENAÇÃO DE ENGENHARIA E ARQUITETURA EM SAÚDE | Nº: 1/175  
 TÍTULO: **PLANTA DE SITUAÇÃO** | Nº: **01**  
 SESAB/CEIRF/CEAS Tel.: (71)3115-4258/3115-8376/311-8370

*Darlan de Oliveira Blohem*  
 Darlan de Oliveira Blohem  
 CAU A 36898-9  
 Responsável Técnico

*Lucas Leonardo Mucarzol Rosa*  
 Lucas Leonardo Mucarzol Rosa  
 CAU A153231-6  
 Responsável Legal

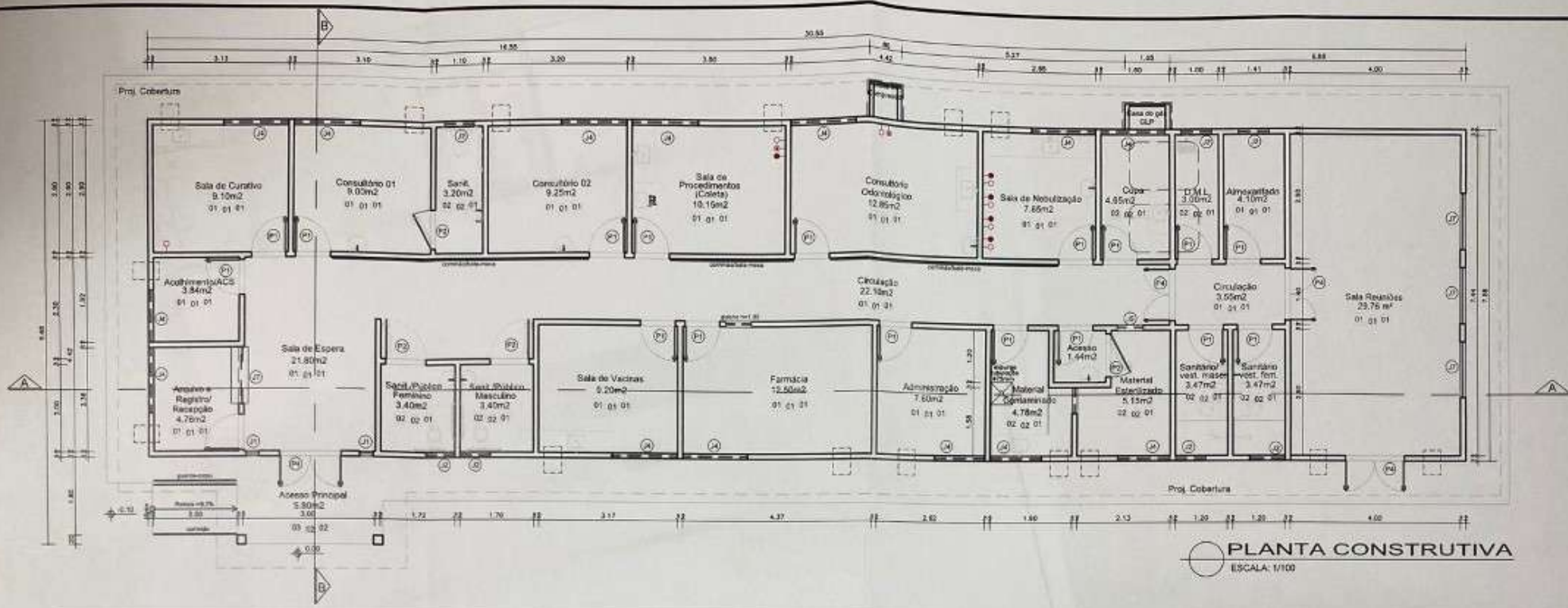

**PLANTA CONSTRUTIVA**  
ESCALA: 1/100

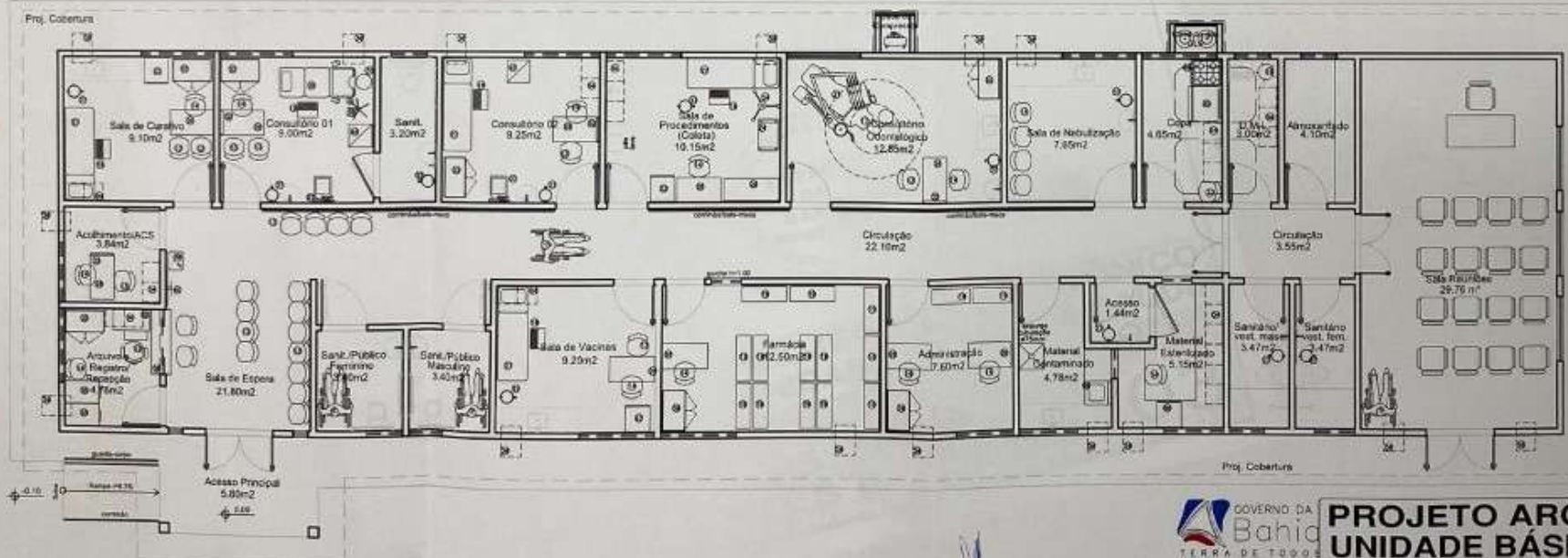

**PLANTA LAYOUT**  
ESCALA: 1/100

*Darlan de Oliveira Blohem*  
Darlan de Oliveira Blohem  
CAU A 36898-9  
Responsável Técnico

*Lucas Leonardo Mucarzel Rosa*  
Lucas Leonardo Mucarzel Rosa  
CAU A153231-6  
Responsável Legal



*Lucas Rosa*  
PROJETO DEFERIDO

**GOVERNO DA Bahia**  
TERRA DE TODOS

**PROJETO ARQUITETÔNICO**  
**UNIDADE BÁSICA DE SAÚDE**

END: SESAB - SECRETARIA DE SAÚDE DO ESTADO DA BAHIA (SALVADOR - BAHIA)  
ORÇ: SESAB - SECRETARIA DE SAÚDE DO ESTADO DA BAHIA (07.10.2021) (LBS 1 EQUIP 01.03.2021)

REP: ARQUITETO DARLAN DE OLIVEIRA BLOHEM (A 36898-9)  
REP: CEAS - COORDENAÇÃO DE ENGENHARIA E ARQUITETURA EM SAÚDE (ESCALA 1/100)

TÍTULO: **PLANTA BAIXA / LAY OUT** **02**  
SESAB/CEIRF/CEAS - Tel.: (71) 3115-4258 / 3115-8376 / 311-8370

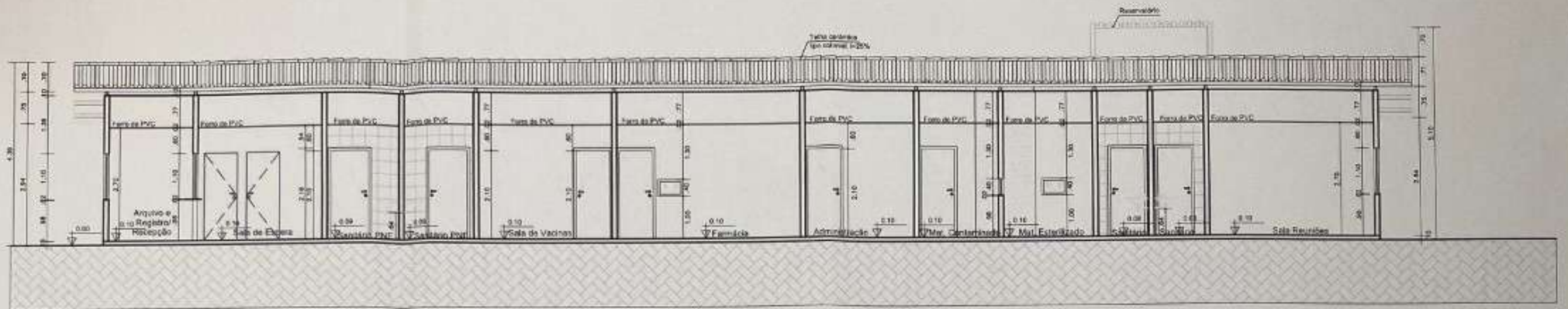

CORTE AA

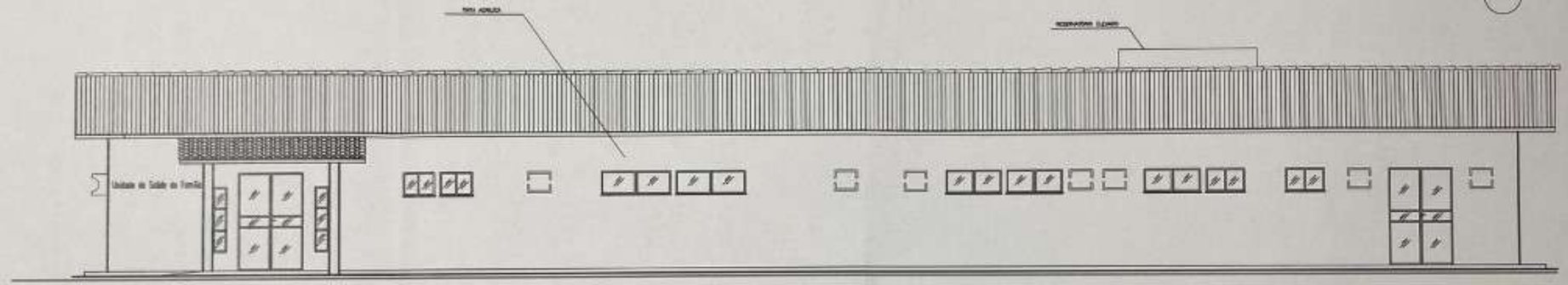

FACHADA  
ESCALA: 1/75

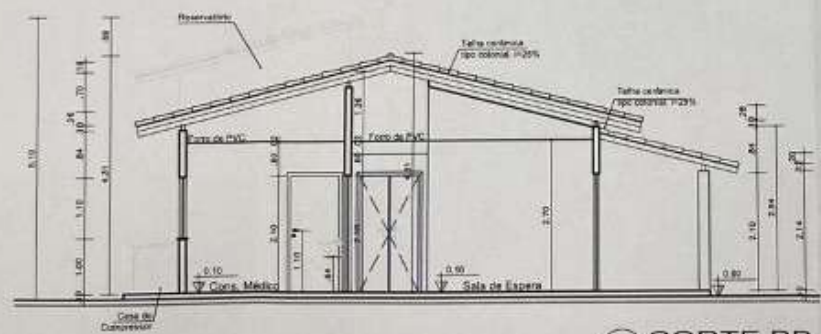

CORTE BB  
ESCALA: 1/75



*Lucas Rosa*  
PROJETO DEFERIDO

*Darlan de Oliveira Blohem*  
Darlan de Oliveira Blohem  
CAU A 36898-9  
Responsável Técnico

*Lucas Leonardo Mucarzel Rosa*  
Lucas Leonardo Mucarzel Rosa  
CAU A153231-6  
Responsável Legal

GOVERNO DA Bahia  
TERRA DE TODOS  
V.O.S.

**PROJETO ARQUITETÔNICO  
UNIDADE BÁSICA DE SAÚDE**

PROJ. SESAB - SECRETARIA DE SAUDADE DO ESTADO DA BAHIA (SALVADOR - BAHIA)  
PROJ. SESAB - SECRETARIA DE SAUDADE DO ESTADO DA BAHIA (07-10-2021) (PROJ.UBS I EQUIPE MQ 03 18 19 9 186)  
PROJ. ARQUITETO DARLAN DE OLIVEIRA BLOHEM (CA 36898-9)  
PROJ. CEAS - COORDENAÇÃO DE ENGENHARIA E ARQUITETURA EM SAÚDE (ESCALA 1/100)  
TÍTULO: **CORTES E FACHADA** 03  
SESAB/CEIRF/CEAS Tel.: (71) 3115-4258/3115-8376/311-8370

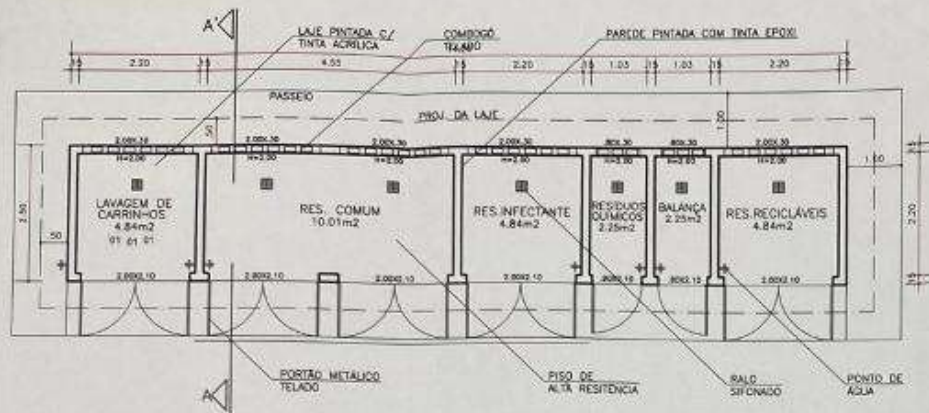

PLANTA BAIXA  
ABRIGO DE RES. SÓLIDO  
ESC. 1/100

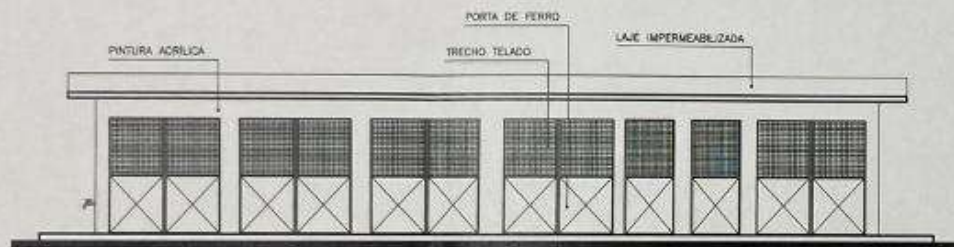

FACHADA  
ABRIGO DE RES. SÓLIDO  
ESC. 1/100

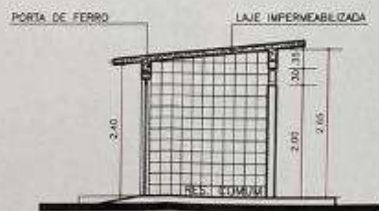

CORTE AA  
ABRIGO DE RES. SÓLIDO  
ESC. 1/100

QUADRO DE ESQUADRIAS (PORTAS)			
COD.	(LARG. X ALT.)	MATERIAL	FUNCIONAMENTO
P1	0.80 x 2.10 m	MADREIRA SEM-OCA, ESPESURA 35 MM, COM ACABAMENTO EM PINTURA ESPALTE SINTÉTICO	ABRIR
P2	0.90 x 2.10 m	MADREIRA SEM-OCA, ESPESURA 35 MM, COM ACABAMENTO EM PINTURA ESPALTE SINTÉTICO COM BARRA DE ALUMÍNIO	ABRIR
P3	0.80 x 2.10 m	ALUMÍNIO ANODIZADO NATURAL TIPO VENETIANA	ABRIR
P4	1.50 x 2.10 m	ALUMÍNIO ANODIZADO NATURAL COM VENETIANA E VIDRO ENCAIXADO 4MM	ABRIR
P5	0.90 x 2.10 m	PORTA EXCLUSIVO DO PROCESSO A PARTIR DA REVISÃO 2	ABRIR
P6	1.20 x 2.10 m	MADREIRA SEM-OCA, ESPESURA 35 MM, COM ACABAMENTO EM PINTURA ESPALTE SINTÉTICO	ABRIR
P7	1.25 x 2.10 m	ALUMÍNIO ANODIZADO NATURAL TIPO VENETIANA	ABRIR
P8	1.00 x 2.10 m	MADREIRA SEM-OCA, ESPESURA 35 MM, COM ACABAMENTO EM PINTURA ESPALTE SINTÉTICO	ABRIR
P9	0.80 x 1.60 m	PORTA DE DIVISÓRIA EM LAMINADO PLÁSTICO ESTRUTURAL	ABRIR
P10	1.10 x 2.10 m	MADREIRA SEM-OCA, ESPESURA 35 MM, COM ACABAMENTO EM PINTURA ESPALTE SINTÉTICO	ABRIR
P11	0.80 x 2.10 m	MADREIRA SEM-OCA, ESPESURA 35 MM, COM ACABAMENTO EM PINTURA ESPALTE SINTÉTICO COM BARRA DE ALUMÍNIO	ABRIR

QUADRO DE ESQUADRIAS (JANELAS)			
COD.	(LARG. X ALT. X PROFIL.)	MATERIAL	FUNCIONAMENTO
J1	0.30 x 0.50 x 0.60 m	ALUMÍNIO ANODIZADO NATURAL, PERFIL LINHA 25 E VIDRO ENCAIXADO 4MM TRANSPARENTES	FIXADAS
J2	0.70 x 0.50 x 1.00 m	ALUMÍNIO ANODIZADO NATURAL, PERFIL LINHA 25 E VIDRO ENCAIXADO 4MM TRANSPARENTES	FIXADAS
J3	1.20 x 0.90 x 1.00 m	ALUMÍNIO ANODIZADO NATURAL, PERFIL LINHA 25 E VIDRO ENCAIXADO 4MM TRANSPARENTES	FIXADAS
J4	1.50 x 0.90 x 1.00 m	ALUMÍNIO ANODIZADO NATURAL, PERFIL LINHA 25 E VIDRO ENCAIXADO 4MM TRANSPARENTES	COBERTAS
J5	0.60 x 0.40 x 1.00 m	ALUMÍNIO ANODIZADO NATURAL, PERFIL LINHA 25 E VIDRO ENCAIXADO 4MM TRANSPARENTES	SOLUÇÓTIVA
J6	2.00 x 1.10 x 1.00 m	ALUMÍNIO ANODIZADO NATURAL, PERFIL LINHA 25 E VIDRO ENCAIXADO 4MM TRANSPARENTES	COBERTAS
J7	0.30 x 1.10 x 1.00 m	ALUMÍNIO ANODIZADO NATURAL, PERFIL LINHA 25 E VIDRO ENCAIXADO 4MM TRANSPARENTES	COBERTAS
C1	1.50 x 0.50 x 1.00 m	CONCRETO EM FABRILADO, 10 x 10 CM	FIXADO

LEGENDA DE MATERIAIS	
<b>PISO</b>	<b>LEGENDA DE MATERIAIS</b>
<ul style="list-style-type: none"> <li>PISO DE ALTA RESISTÊNCIA</li> <li>PERFILAÇÃO 35x35x3, COM BRANCA, COM RELEVANTE NA COR BRANCA, COM 3MM</li> </ul>	<ul style="list-style-type: none"> <li>PINTURA DE PAREDE INTERNA COM TINTA LÁTEX ACRILICA SOBRE MASSA, COR BRANCA</li> <li>PERFILAÇÃO 35x35x3, COM BRANCA, COM ATÉ 40% DE URMAS</li> <li>PINTURA DE PAREDE EXTERNA COM TINTA LÁTEX ACRILICA SOBRE MASSA, COR BRANCA</li> </ul>
<b>TETO</b>	
<ul style="list-style-type: none"> <li>TUBO EM PVC, H = 2.70m</li> <li>COBERTURA TELA DE PLÁSTICO CAPACIDADE: 100% COBERTURA</li> <li>TETO: REFORÇADO, ENLAÇADO E PINTADO</li> </ul>	
<b>LEGENDA EQUIPAMENTOS</b>	
<ul style="list-style-type: none"> <li>01-APARELHO DE FAX</li> <li>02-CABELO ALTO (DUAS PORTAS)</li> <li>03-ARMÁRIO DE MADEIRA</li> <li>04-ARMÁRIO DE MADEIRA</li> <li>05-ARMÁRIO DE MADEIRA</li> <li>06-ARMÁRIO DE MADEIRA</li> <li>07-ARMÁRIO DE MADEIRA</li> <li>08-BALANÇA (EQUILIBRADA ANTIPRESSÃO)</li> <li>09-BALANÇA DE ABRANGIMENTO</li> <li>10-BALANÇA (TIPO PRESSÃO)</li> <li>11-CADREIRA DE LAVAGEM</li> <li>12-CADREIRA DE LAVAGEM</li> <li>13-CADREIRA DE LAVAGEM</li> <li>14-CADREIRA DE LAVAGEM</li> <li>15-CADREIRA DE LAVAGEM</li> </ul>	<ul style="list-style-type: none"> <li>16-CABELO DE MADEIRA DE 1.50M</li> <li>17-CAIXA DE COBERTURA</li> <li>18-ESCALA (DUAS PORTAS)</li> <li>19-ESCALA DE AÇO (DEBENTAVEL)</li> <li>20-FOLHA (QUATRO BICAS)</li> <li>21-FRIGIDEIRA</li> <li>22-CADEIRA DE PLÁSTICO</li> <li>23-CADEIRA DE PLÁSTICO</li> <li>24-CADEIRA DE PLÁSTICO</li> <li>25-CADEIRA DE PLÁSTICO</li> <li>26-CADEIRA DE PLÁSTICO</li> <li>27-CADEIRA DE PLÁSTICO</li> <li>28-CADEIRA DE PLÁSTICO</li> <li>29-CADEIRA DE PLÁSTICO</li> <li>30-CADEIRA DE PLÁSTICO</li> </ul>
<ul style="list-style-type: none"> <li>31-CADEIRA DE PLÁSTICO</li> <li>32-CADEIRA DE PLÁSTICO</li> <li>33-CADEIRA DE PLÁSTICO</li> <li>34-CADEIRA DE PLÁSTICO</li> <li>35-CADEIRA DE PLÁSTICO</li> <li>36-CADEIRA DE PLÁSTICO</li> <li>37-CADEIRA DE PLÁSTICO</li> <li>38-CADEIRA DE PLÁSTICO</li> <li>39-CADEIRA DE PLÁSTICO</li> <li>40-CADEIRA DE PLÁSTICO</li> <li>41-CADEIRA DE PLÁSTICO</li> <li>42-CADEIRA DE PLÁSTICO</li> <li>43-CADEIRA DE PLÁSTICO</li> <li>44-CADEIRA DE PLÁSTICO</li> <li>45-CADEIRA DE PLÁSTICO</li> </ul>	

NOTA:  
01- UNIDADE EM METRO  
02- TUDO O QUE ESTIVER ENTRE QUANTIDADE DE UNIDADES SERÁ CONSIDERADO EM UNIDADES DE QUALQUER PROCEDIMENTO DE FABRILADO.  
03- QUALQUER SUPLENÇÃO ENTRE PROPOSTA DE OBRA, COM OBRAS RESERVADAS AO ENGENHEIRO DA OBRA.

Observações: As neuradas do PAC serão realizadas na direita sempre no sentido do final do expediente.  
A utilização dos janelos será feita através de torçoes móveis.

04548  
medicinas

● exigido ○ não exigido \* não



Darlan de Oliveira Blohem  
CAU A 36898-9  
Responsável Técnico

Lucas Leonardo Mucarzela Rosa  
CAU A153231-6  
Responsável Legal

GOVERNO DA Bahia  
TERRA DE TODOS

**PROJETO ARQUITETÔNICO**  
**UNIDADE BÁSICA DE SAÚDE**

SECRETARIA DE SAÚDE DO ESTADO DA BAHIA (SALVADOR - BAHIA)  
SECRETARIA DE SAÚDE DO ESTADO DA BAHIA (07.10.2021) Nº 152/2021  
ARQUITETO DARLAN DE OLIVEIRA BLOHEM Nº 36898-9  
COORDENADOR DE ENGENHARIA E ARQUITETURA EM SAÚDE Nº 1/100

**PLANTA BAIXA, CORTE E FACHADA**

04

SESAB/CEIRF/CEAS - Tel.: (71) 3115-4258/3115-8376/311-8370